<u>Fer næmingur tvørtur um markið – bæði tað skrivaða og óskrivaða – verður farið soleiðis til verka.</u>

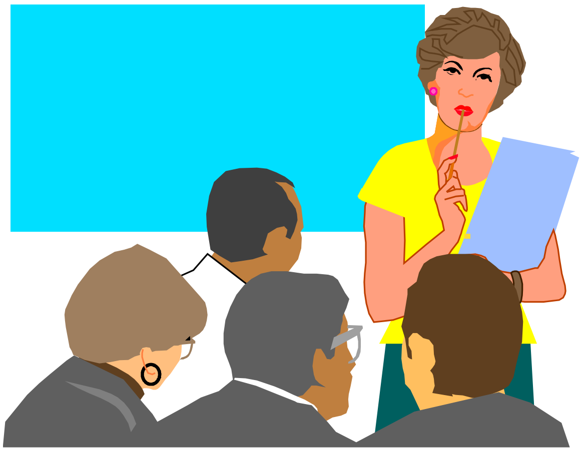

- ✓ Lærarin tosar við næmingin og vísir honum á, at hann er farin um mark
- ✓ Næmingurin verður enn einaferð mintur á tað, sum áður er sagt honum

- ✓ Flokslærarin verður kunnaður og tosar við næmingin í einrúmi
- ✓ Leiðslan og flokslærarin tosa í felag við næmingin og gera honum greit, at ikki ber til hjá skúlanum longur at sita hendur í favn

- ✓ Leiðslan og flokslærarin tosa í felag við foreldrini

- ✓ Leiðslan boðar skúlastýrinum frá teimum trupuleikum skúlin hevur við ávísum næmingi
- ✓ Skúlastýrið greiðir skrivliga heiminum frá, at kemur ikki vend í beinan vegin, so verður næmingurin í fyrstu atløgu vístur úr skúlanum í eina viku

- ✓ Leiðslan saman við skúlastýrinum tekur støðu til at flyta næmingin í annan skúla